

ORGANIZZAZIONE INTERNA - ORGANIGRAMMA

La Fondazione Beato Carlo Acutis, ente gestore delle scuole:

- Scuola Primaria Santa Dorotea - cod. mecc. RE1E007005
- Scuola dell'Infanzia Santa Dorotea - cod. mecc. RE1A03400G
- Sezione Primavera Santa Dorotea – Montecchio Emilia
- Scuola Secondaria di primo grado Sant'Orsola - cod. mecc. RE1M008006
- Scuola Primaria Sant'Orsola - cod. mecc. RE1E006009
- Scuola dell'Infanzia Sant'Orsola - cod. mecc. RE1A005G
- Scuola Secondaria di primo grado San Vincenzo de Paoli - cod. mecc. RE1M00600E
- Scuola Primaria San Vincenzo de Paoli - cod. mecc. RE1E002002
- Scuola dell'Infanzia San Vincenzo de Paoli - cod. mecc. RE1A10400L

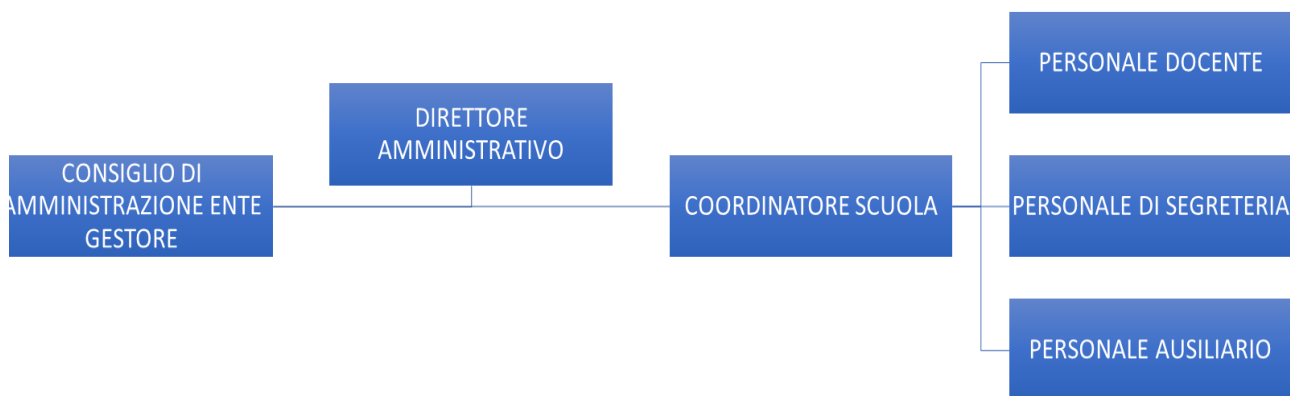

COSTO ANNUALE DEL PERSONALE IN SERVIZIO

**DATI RELATIVI AL PERSONALE CON CONTRATTO DI LAVORO NON A TEMPO
INDETERMINATO**

Dati riferiti al costo del personale della Fondazione Beato Carlo Acutis, ente gestore delle scuole:

- Scuola Primaria Santa Dorotea - cod. mecc. RE1E007005
- Scuola dell'Infanzia Santa Dorotea - cod. mecc. RE1A03400G
- Sezione Primavera Santa Dorotea – Montecchio Emilia
- Scuola Secondaria di primo grado Sant'Orsola - cod. mecc. RE1M008006
- Scuola Primaria Sant'Orsola - cod. mecc. RE1E006009
- Scuola dell'Infanzia Sant'Orsola - cod. mecc. RE1A005G
- Scuola Secondaria di primo grado San Vincenzo de Paoli - cod. mecc. RE1M00600E
- Scuola Primaria San Vincenzo de Paoli - cod. mecc. RE1E002002
- Scuola dell'Infanzia San Vincenzo de Paoli - cod. mecc. RE1A10400L

Periodo : 1 gen 2021 – 31 lug 2021				
Società : Fondazione Beato Carlo Acutis				
	tempo determinato	tempo indeterminato	costo aziendale	% assenza
personale ausiliario livello 1	4	13	€ 153.918,62	10,72%
personale ausiliario livello 2	0	1	€ 11.525,95	10,20%
personale ausiliario livello 3	1	0	€ 9.137,64	14,72%
personale ausiliario livello 4				
personale educativo livello 3	18	10	€ 148.558,26	7,68%
Docente livello 4	4	19	€ 324.268,49	7,58%
Docente livello 5	14	32	€ 590.935,65	3,23%
Docente livello 6	19	1	€ 264.197,62	0,06%
Coordinatore livello 7				
Coordinatore livello 8	0	2	€ 54.288,73	0%

**INFORMAZIONI RELATIVE AI TITOLARI DI INCARICHI DI COLLABORAZIONE O
CONSULENZA**

La Fondazione Beato Carlo Acutis, ente gestore delle scuole:

- Scuola Primaria Santa Dorotea - cod. mecc. RE1E007005
- Scuola dell'Infanzia Santa Dorotea - cod. mecc. RE1A03400G
- Sezione Primavera Santa Dorotea – Montecchio Emilia
- Scuola Secondaria di primo grado Sant'Orsola - cod. mecc. RE1M008006
- Scuola Primaria Sant'Orsola - cod. mecc. RE1E006009
- Scuola dell'Infanzia Sant'Orsola - cod. mecc. RE1A005G
- Scuola Secondaria di primo grado San Vincenzo de Paoli - cod. mecc. RE1M00600E
- Scuola Primaria San Vincenzo de Paoli - cod. mecc. RE1E002002
- Scuola dell'Infanzia San Vincenzo de Paoli - cod. mecc. RE1A10400L

Nel periodo di riferimento 1 gennaio 2021 / 31 luglio 2021 non aveva in essere contratti di collaborazione o consulenza

SITUAZIONE ECONOMICA PREVENTIVA ANNO 2021

CONTO ECONOMICO al 31/12/2021 RICLASSIFICATO

Valore della Produzione

al 31.12.2021

1) Ricavi delle Vendite e delle Prestazioni

Attività istituzionali gestione scuole	2.368.500
Attività istituzionali gestione scuole - contributi	1.350.000
Tot.	3.718.500

Costi della Produzione

al 31.12.2021

6) Costi per l'acquisto di materie prime, suss., di consumo e merci

	352.000
totale	352.000

7) costi per servizi

utenze	235.000
consulenze	15.500
assicurazioni	4.800
altri costi per servizi	212.000
spese bancarie	11.500
manutenzioni	18.000
spese di pulizia	32.000
totale	528.800

8) costi godimento beni di terzi

affitti passivi	43.000
noleggi	5.800
totale	48.800

9) costi per il personale

personale addetto	1.995.000
altro personale	0
oneri sociali e assicurativi	612.000
inail	6.000
trattamento fine rapporto	120.000
totale	2.733.000

10) ammortamenti e svalutazioni

ammortamenti fabbricati	0
ammortamento altri beni materiali	0
ammortamenti beni immateriali	25.000
svalutazioni commerciali	
altre svalutazioni	
totale	25.000

14) oneri diversi di gestione

spese di amministrazione	2.000
oneri fiscali	3.200
altri costi di gestione	0
totale	5.200

Totale costi della produzione	3.692.800
--------------------------------------	------------------

differenza	25.700
-------------------	---------------

Proventi e oneri finanziari	al 31.12.2021
------------------------------------	----------------------

proventi finanziari	0
oneri finanziari	700
altri oneri finanziari	
totale	700

Proventi e oneri straordinari	al 31.12.2021
--------------------------------------	----------------------

proventi straordinari	0
oneri straordinari	0
totale	0

Risultato prima delle imposte	25.000
Irap	23.000
Ires	0
totale	23.000

Risultato dopo le imposte	2.000
----------------------------------	--------------

Firenze, 31 marzo 2021

Il Presidente del Cons.di Amministrazione
Dott. Mario Monti Guarnieri

PIA UNIONE DOTTRINA CRISTIANA SCUOLE S. VINCENZO DE' PAOLI

Sede Legale: VIA VITTORIO VENETO, 6 REGGIO NELL'EMILIA (RE)

Iscritta al Registro Imprese della CCIAA DI REGGIO NELL'EMILIA

C.F. e numero iscrizione: 80002590356

Iscritta al R.E.A. n. RE 216145

Capitale Sociale sottoscritto € 0,00 Interamente versato

Partita IVA: 01065310359

Bilancio Abbreviato al 31/12/2020

Stato Patrimoniale Attivo

	Parziali 2020	Totali 2020	Esercizio 2019
B) Immobilizzazioni			
I - Immobilizzazioni immateriali		30.997	25.340
II - Immobilizzazioni materiali		63.111	48.984
<i>Totale immobilizzazioni (B)</i>		<i>94.108</i>	<i>74.324</i>
C) Attivo circolante			
II - Crediti		43.922	71.990
esigibili entro l'esercizio successivo		43.922	71.990
esigibili oltre l'esercizio successivo			
Imposte anticipate			
IV - Disponibilita' liquide		729.322	555.094
<i>Totale attivo circolante (C)</i>		<i>773.244</i>	<i>627.084</i>
D) Ratei e risconti		6.836	6.862
<i>Totale attivo</i>		<i>874.188</i>	<i>708.270</i>

Stato Patrimoniale Passivo

	Parziali 2020	Totali 2020	Esercizio 2019
A) Patrimonio netto			
I - Capitale		2.431	2.431
VI - Altre riserve		(1)	
VIII - Utili (perdite) portati a nuovo		(583.097)	(521.374)
IX - Utile (perdita) dell'esercizio		170.578	(61.723)
<i>Totale patrimonio netto</i>		<i>(410.089)</i>	<i>(580.666)</i>
B) Fondi per rischi e oneri		95.000	95.000
C) Trattamento di fine rapporto di lavoro subordinato		480.079	528.485
D) Debiti		630.590	655.776
esigibili entro l'esercizio successivo		630.590	655.776
esigibili oltre l'esercizio successivo			
E) Ratei e risconti		78.608	9.675
<i>Totale passivo</i>		<i>874.188</i>	<i>708.270</i>

Conto Economico

	Parziali 2020	Totali 2020	Esercizio 2019
A) Valore della produzione			
1) ricavi delle vendite e delle prestazioni		1.564.296	2.092.321
5) altri ricavi e proventi			
contributi in conto esercizio		1.084.003	827.875
altri		28.791	29.195
<i>Totale altri ricavi e proventi</i>		<i>1.112.794</i>	<i>857.070</i>
<i>Totale valore della produzione</i>		<i>2.677.090</i>	<i>2.949.391</i>
B) Costi della produzione			
6) per materie prime, sussidiarie, di consumo e di merci		201.206	380.869
7) per servizi		273.997	304.301
8) per godimento di beni di terzi		47.283	45.192
9) per il personale			
a) salari e stipendi		1.373.645	1.586.817
b) oneri sociali		390.902	470.622
c/d/e) trattamento di fine rapporto, trattamento di quiescenza, altri costi del personale		120.911	122.911
c) trattamento di fine rapporto		115.959	122.911
e) altri costi		4.952	
<i>Totale costi per il personale</i>		<i>1.885.458</i>	<i>2.180.350</i>
10) ammortamenti e svalutazioni			
a/b/c) ammortamento delle immobilizz.immateriali e materiali, altre svalutazioni delle immobilizz.		23.804	17.552
a) ammortamento delle immobilizzazioni immateriali		10.704	7.432
b) ammortamento delle immobilizzazioni materiali		13.100	10.120
<i>Totale ammortamenti e svalutazioni</i>		<i>23.804</i>	<i>17.552</i>
14) oneri diversi di gestione		43.580	55.558
<i>Totale costi della produzione</i>		<i>2.475.328</i>	<i>2.983.822</i>
Differenza tra valore e costi della produzione (A - B)		201.762	(34.431)
C) Proventi e oneri finanziari			
16) altri proventi finanziari			
d) proventi diversi dai precedenti			
altri		28	36
<i>Totale proventi diversi dai precedenti</i>		<i>28</i>	<i>36</i>
<i>Totale altri proventi finanziari</i>		<i>28</i>	<i>36</i>

	Parziali 2020	Totali 2020	Esercizio 2019
17) interessi ed altri oneri finanziari			
altri		1.763	1.187
<i>Totale interessi e altri oneri finanziari</i>		1.763	1.187
<i>Totale proventi e oneri finanziari (15+16-17+-17-bis)</i>		(1.735)	(1.151)
Risultato prima delle imposte (A-B+-C+-D)		200.027	(35.582)
20) imposte sul reddito dell'esercizio, correnti, differite e anticipate			
imposte correnti		28.552	26.141
imposte relative a esercizi precedenti		897	
<i>Totale delle imposte sul reddito dell'esercizio, correnti, differite e anticipate</i>		29.449	26.141
21) Utile (perdita) dell'esercizio		170.578	(61.723)

Firenze, 19 agosto 2021

INFORMAZIONI RELATIVE ALL'IMMOBILE

La Fondazione Beato Carlo Acutis gestisce la scuola dell'Infanzia, la Scuola Primaria e la Scuola Secondaria di Primo Grado "Istituto Comprensivo Sant'Orsola".

L'immobile che ospita l'attività scolastica è sito in Via Garibaldi 20 nel comune di Guastalla in provincia di Reggio Emilia.

Il complesso scolastico è in uso alla Fondazione tramite contratto di comodato.

L'immobile si sviluppa su 4 piani identificati al catasto fabbricati di Guastalla al foglio 15 mappale 84 e 85 di consistenza rispettivamente 6.283 mc e 3.019 mc.

Gli ambienti sono ampi e idonei a ospitare l'attività scolastica.

È presente una cucina interna e i bambini mangiano nel refettorio; è inoltre presente uno spazio esterno di pertinenza della scuola per lo svolgimento di attività all'aperto.